

# Aviso de Ciclón Tropical en el Océano Pacífico

**No. Aviso: 21**

Ciudad de México a 25 de Noviembre del 2016.

**Emisión: 00:15h**

Servicio Meteorológico Nacional, fuente oficial del Gobierno de México, emite el siguiente aviso:

**Síntesis: TORMENTA TROPICAL "OTTO" CRUZA DEL MAR CARIBE AL OCEANO PACÍFICO, MANTENIENDO SU NOMBRE INICIAL.**

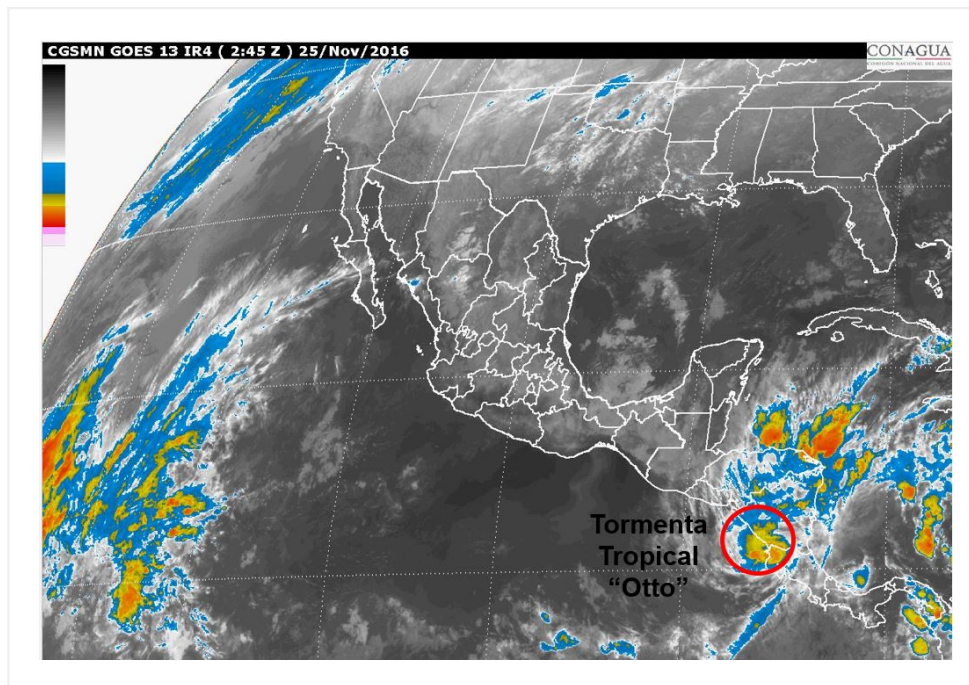

**Imagen de satélite**

## **Situación Actual:**

La tormenta tropical "Otto" cruzo del Mar Caribe hacia el Océano Pacífico, siguiendo la emisión de avisos de acuerdo al plan operativo de huracanes de la ARIV sigue conservando su nombre inicial.

<b>Condiciones Actuales</b>		
<b>Hora local (hora gmt)</b>	00:00 (06:00 GMT)	
<b>Ubicación del centro del ciclón</b>	Latitud Norte:10.8°	Longitud Oeste: 86.2°
<b>Distancia al lugar más cercano</b>	820 km al sureste de la frontera entre México y Guatemala. Y a 90 km al oeste-noroeste de Liberia, Costa Rica.	

## Condiciones Actuales

<b>Desplazamiento actual:</b>	Oeste (265°) a 20 km/h			
<b>Vientos máximos [km/h]:</b>	Sostenidos: 110 km/h		Rachas: 140 km/h	
<b>Presión mínima central [hpa]:</b>	990 hPa			
<b>Pronóstico de lluvia</b>	No afecta al país.			
<b>Extensión en cuadrantes de radios de vientos y oleaje</b>				
<b>Radio de vientos de 95 km/h</b>	55 km NE	55 km SE	55 km SO	55 km NO
<b>Radio de vientos de 63 km/h</b>	110 km NE	110 km SE	95 km SO	110 km NO
<b>Oleaje 4 m</b>	0 km NE	0 km SE	95 km SO	110 km NO
<b>Diametro promedio de fuerte convección</b>	300 km km			

<b>PRONÓSTICO VALIDO AL DÍA/HORA LOCAL TIEMPO CENTRO</b>	<b>LATITUD NORTE</b>	<b>LONG. OESTE</b>	<b>VIENTOS [Km/h]</b>	<b>CATEGORÍA</b>	<b>UBICACIÓN (en km)</b>
<b>25/06h</b>	10.5	87.4	100/120	Tormenta Tropical	855 km al sureste de Boca de Pijijiapan, Chis.
<b>25/18h</b>	10.0	90.0	100/120	Tormenta Tropical	720 km al sur-sureste de Boca de Pijijiapan, Chis.
<b>26/06h</b>	9.6	93.0	95/110	Tormenta Tropical	665 km al sur de Boca de Pijijiapan, Chis. 720 km al sur de Barra de Tonalá, Chis.
<b>26/18h</b>	9.4	96.0	85/100	Tormenta Tropical	700 km al sur de Puerto Ángel, Oax.
<b>27/18h</b>	9.5	102.0	85/100	Tormenta Tropical	845 km al sur-suroeste de Acapulco, Gro.
<b>28/18h</b>	11.0	105.0	75/95	Tormenta Tropical	825 km al sur-suroeste de Zihuatanejo, Gro.
<b>29/18h</b>	13.0	106.0	55/75	Depresión Tropical	650 km al sur-suroeste de Punta San Telmo, Mich.

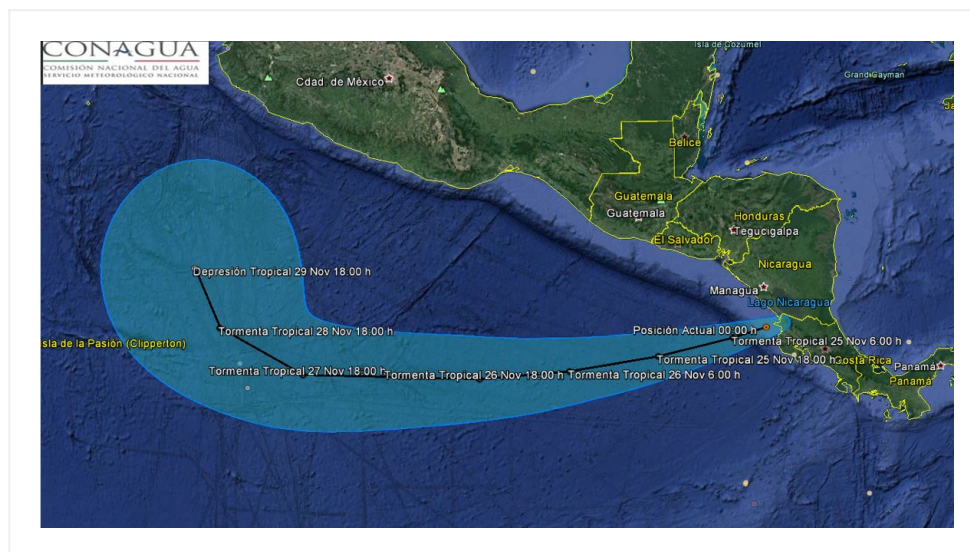

### **Pronóstico de Trayectoria de la Tormenta Tropical "OTTO"**

Aviso No.	Fecha / Hora local CDT	Lat. Norte	Long. Oeste	Distancia más cercana (km)	Viento mín. / rachas	Categoría	Avance

21	25 nov / 00:00	10.8	86.2	820 km al sureste de la frontera entre México y Guatemala. Y a 90 km al oeste-noroeste de Liberia, Costa Rica.	110/140	Tormenta Tropical	Oeste (265°) a 20 km/h
----	-------------------	------	------	--	---------	-------------------	------------------------

**EL SIGUIENTE AVISO SE EMITIRÁ A LAS 03:15 HRS TIEMPO DEL CENTRO O ANTES SI OCURREN CAMBIOS SIGNIFICATIVOS**

**Pronosticador:** RAFAEL TREJO

**Revisó:** JUAN CARLOS AYALA